

Test 4 (dyslektici bez modře označených částí)

1. Was macht Kristina diese Woche? / Co bude dělat Kristina tento týden? Napiš 4 věty o jejím týdnu s následujícími údaji. 8b

Mo – 14:00 – Karatetraining _____

Di – 17:00 – Kino mit Tobias _____

Fr – 13:00 – mit Mama einkaufen + 19:00 – Disko _____

So – 11:00 – 14:00 – zu Hause helfen _____

2. Schreib richtig auf. / Napiš správně (psacím písmem a se správným slovosledem). 12b

ES DIENSTAG IST. / KOMMT PARIS MEINE HEUTE SCHWESTER MARIA AUS. / ZWEIUNDDREISSIG SIE ALT IST JAHRE. / FOTOGRAFIEREN KANN SEHR GUT MARIA. / ABEND COMPUTER AM SPIELEN WIR AM COMPUTER. / **AUCH WIR FERNSEHEN KÖNNEN.** /

3. Welche Fächer hat die Klasse 9. A im Stundenplan? / Které předměty má třída 9. A v rozvrhu? (Pod každý obrázek napiš německy název předmětu – **dyslektici jen 5 předmětů.**) 6b

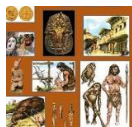
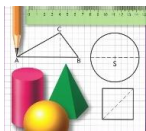

4. Ergänze das Verb können. / Doplň sloveso können.

6b

Wir _____ Ski laufen. _____ du laut sprechen? Monika
_____ ins Kino gehen. Ihr _____ gut reiten. Ich
_____ am Computer arbeiten. Karl und Peter _____ schwimmen.

5. Was ist richtig und was ist falsch? / Co je správně a co chybně?

6b

Ich habe viele Hobbys. Am Montag gehe ich immer um halb sechs in die Schwimmhalle. Ich kann gut schwimmen. Am Montag gehe ich zum Training. Basketball, das ist mein Lieblingssport. Am Mittwoch kommen meine Cousine Ina und mein Freund Axel. Wir gehen ins Konzert. Musik ist unser Hobby. Unsere Lieblingsgruppe ist „Rollings Stones“. Am Donnerstag und am Samstag spielen wir Frisbee. Das macht Spaß.

- | | | |
|--|---|---|
| 1. Er hat ein Hobby. | R | F |
| 2. Er kann gut schwimmen. | R | F |
| 3. Sein Lieblingsspiel ist Volleyball. | R | F |
| 4. Ina und Axel sind Lehrer. | R | F |
| 5. Sie gehen zusammen ins Konzert | R | F |
| 6. Ihr Lieblingsgruppe ist nicht „Rolling Stones“. | R | F |

7. Was kann man in Deutsch, Mathematik und Biologie tun? / Co se může dělat v němčině, matematice a přírodopisu? Popiš ve větách. (dyslektici jen 2 předměty)

6b

8. Was gehört zu Berlin? Finde und unterstreiche. / Co patří k Berlínu? Najdi a podtrhni.

6b

REICHSTAGMKJZMAJHGFJGFJHNIHJHTANROURGFERNSEHTURMLPKIJOSTRASSE
UNTERDENLINDENMGFZKUGUGZPOTSDAMERPLATZKLMNOPSARTIMNYXCDAB
DASJÜDISCHEDENKMALWTRAEIPQOCIAWVALEXANDERPLATZPLOGHUFLAART